

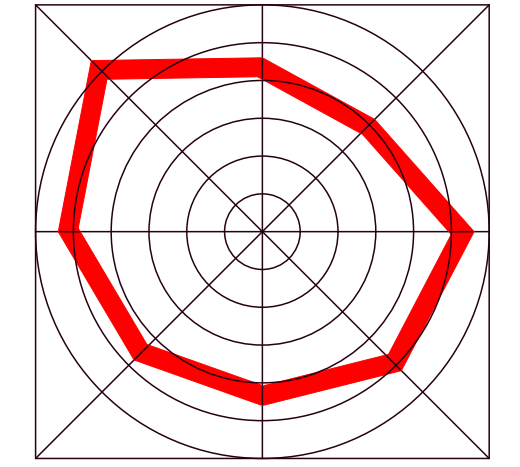

ÚZEMNÝ PLÁN OBCE TERANY

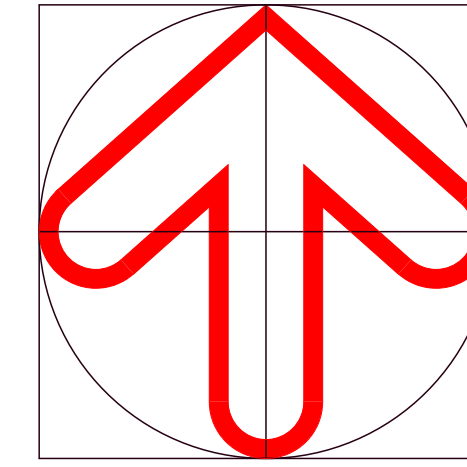

STAV	NAVRH	OPIS
-----	-----	HRANICA RIEŠENÉHO ÚZEMIA
-----	-----	RIEŠENÉ SÍDLO
-----	-----	OBYTNÉ PLOCHY
-----	-----	PLOCHY ROZPTÝLENÉHO OSIDLENIA
-----	-----	PLOCHY PRIEMYSELNEJ VÝROBY A SKLADOV
-----	-----	ZARIADENIA POĽNOHOSPODÁRSKEJ VÝROBY
-----	-----	PLOCHY REKREAČIE, CESTOVNÉHO RUCHU A ŠPORTU
-----	-----	REKREAČNÉ PRIESTORY
-----	-----	RÝCHLOSTNÁ CESTA
-----	-----	CESTY I. TRIEDY
-----	-----	CESTY II. TRIEDY
-----	-----	CESTY III. TRIEDY
E77	-----	ČÍSLO TAHU MEDZINÁRODNEJ EURÓPSKEJ CESTY
-----	-----	ŽELEZNIČNÁ TRÁŤ
-----	-----	ŽELEZNIČNÁ STANICA, ZASTÁVKA
-----	-----	MIMOÚROVŇOVÁ KRIŽOVATKA
-----	-----	PHO ZDROJOV PITNÝCH VÔD 2"
-----	-----	PHO ZDROJOV PITNÝCH VÔD 3"
-----	-----	PHO PŘÍROD. LIEČIVÝCH ZDROJOV A MINERÁL. VÔD
-----	-----	PLOCHY KÚPELNÝCH ZARIADENÍ
-----	-----	VODNÉ NÁDRŽE
-----	-----	CHRÁNENÉ ÚZEMIE EURÓPSKEHO VÝZNAMU
-----	-----	HRANICA CHKO ŠTIAVNICKÉ VRCHY
-----	-----	NÁRODNÁ PŘÍRODNÁ REZERVÁCIA
-----	-----	PŘÍRODNÁ REZERVÁCIA
-----	-----	PŘÍRODNÁ PAMiatKA
-----	-----	PAMiatKOVÁ REZERVÁCIA
-----	-----	OCHRANNÉ LESY
-----	-----	ELEKTRICKÉ VEDENIE VVN 220 KV
-----	-----	ELEKTRICKÉ VEDENIE ZVN 400 KV
-----	-----	HLAVNÉ DISTRIBUČNÉ PLYNOVODY
-----	-----	RIEŠENÁ OBEC
-----	-----	SÍDLO OKRESU
-----	-----	VZŤAHY MEDZI SÍDLAMI

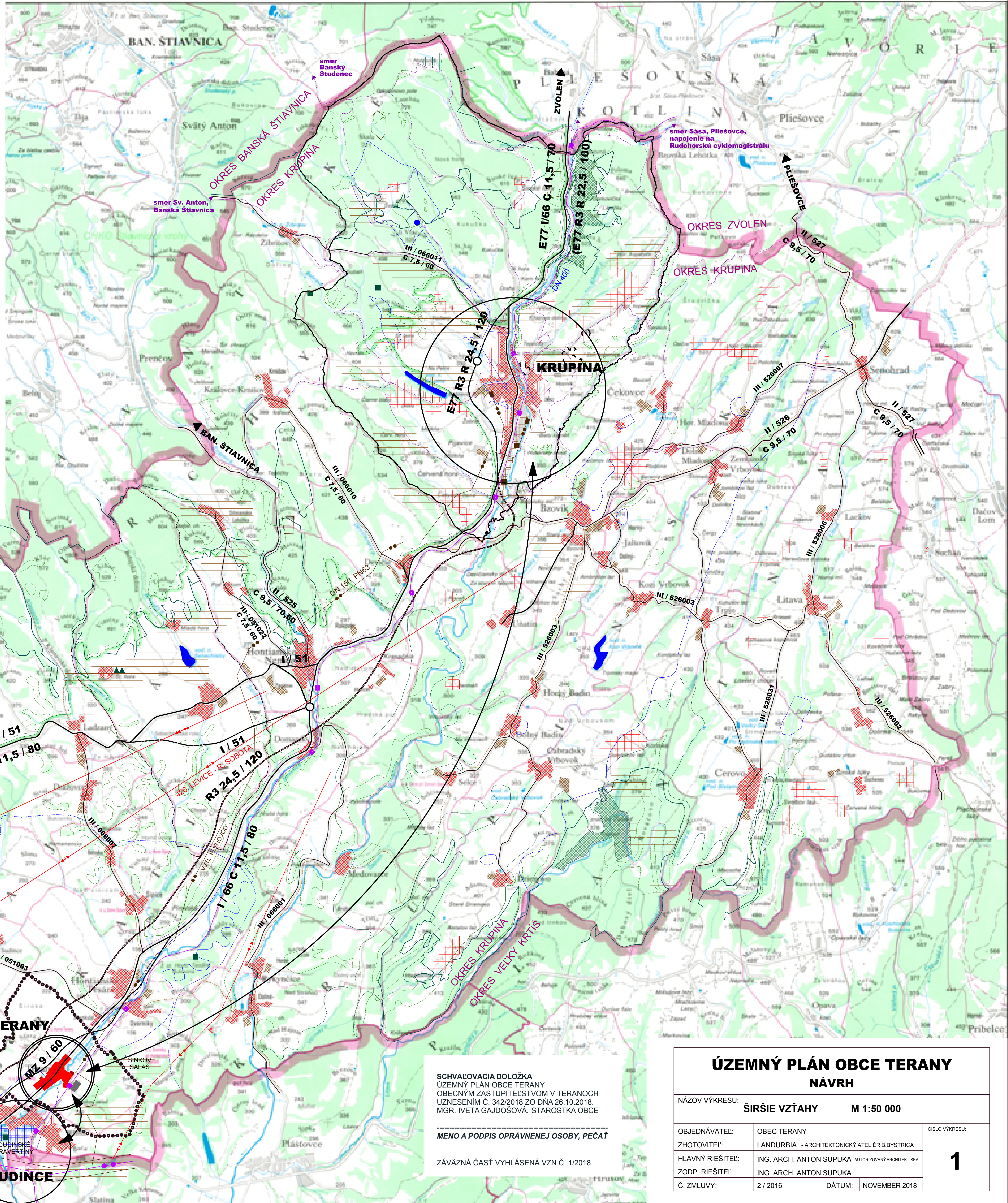

SCHVAĽOVACIA DOLOŽKA
ÚZEMNÝ PLÁN OBCE TERANY
OBECNÝM ZASTUPITEĽSTVOM V TERANOH
UZNESENÍM Č. 342/2018 ZO DŇA 26.10.2018
MGR. IVETA GAJDOŠOVÁ, STAROSTKA OBCE

MENO A PODPIS OPRAVNENEJ OSOBY, PEČAŤ

ZÁVÄZNÄ ČASŤ VYHLÄSENÄ VZN Č. 1/2018

ÚZEMNÝ PLÁN OBCE TERANY NÁVRH

NÁZOV VÝKRESU: ŠIRŠIE VZŤAHY M 1:50 000

OBJEDNÁVATEĽ:	OBEC TERANY	ČÍSLO VÝKRESU:
ZHOTOVITEL:	LANDURBIA - ARCHITEKTONICKÝ ATELIER B. BYSTRICA	1
HLAVNÝ RIEŠITEL:	ING. ARCH. ANTON SUPUKA - AUTORIZOVANÝ ARCHITEKT SKA	
ZODP. RIEŠITEL:	ING. ARCH. ANTON SUPUKA	
Č. ZMLUVY:	2 / 2016	DÁTUM: NOVEMBER 2018